MINISTÈRE
DE L'ENSEIGNEMENT
SUPÉRIEUR
ET DE LA RECHERCHE

*Liberté*
*Égalité*
*Fraternité*

# SIGMA Clermont

École d'ingénieurs publique du Ministère de l'enseignement supérieur et de la recherche

Née de la fusion en 2016 de l'IFMA* et de l'ENSCCF*

CLERMONT AUVERGNE INP UCA

Sigma Clermont

*LA TECHNOLOGIE AU SERVICE DE L'HUMAIN, DE LA PLANÈTE ET DE LA PERFORMANCE*

# FORMATION INGÉNIEUR EN CHIMIE, GÉNIE DES PROCÉDÉS ET MATÉRIAUX

Le cycle ingénieur en **chimie** de **SIGMA Clermon**t propose un enseignement varié, alliant **théorie et pratique,** pour former des ingénieurs spécialisés, à dimension internationale, de haut niveau scientifique, **soucieux et responsables de l'impact de leurs actions,** dont le savoir-être les rend adaptables et rapidement opérationnels en entreprise et leur permet d'évoluer tout au long de leur carrière.

Retrouvez toute l'actualité de SIGMA Clermont sur

www.sigma-clermont.fr

* IFMA : Institut Français de Mécanique avancée ; ENSCCF : Ecole Nationale Supérieure de Chimie de Clermont-Ferrand

École affiliée IMT
Institut Mines-Telecom

Cti
Commission des titres d'ingénieur

CONFÉRENCE DES GRANDES ÉCOLES

Fédération Gay-Lussac
20 écoles de chimie

Polyméca

Chimie fine, extraction végétale, nutraceutique, génie des procédés, génie énergétique, matériaux hautes performances… Les **compétences** développées dans les domaines du cycle **ingénieur chimie** permettent aux élèves-ingénieurs d'être agiles pour répondre aux **besoins des industriels** tout en prenant en compte les défis sociétaux et environnementaux du monde d'aujourd'hui.

**Les débouchés :** ingénieur cosmétique, chargé d'applications fabrication additive, chargé de projet décarbonation de l'industrie, responsable logistique pharmaceutique, consultants…

**Les secteurs :** pharmaceutique, cosmétique, nutraceutique, industrie chimique…

## Intégrer SIGMA Clermont, c'est rejoindre une école d'ingénieurs aux engagements forts :

- Une **connexion étroite à l'industrie** et au monde des entreprises grâce à des partenariats historiques et une **Fondation** d'entreprises dynamique

- Une **activité scientifique** et de **recherche** au service de l'innovation, de l'entrepreneuriat, et du développement économique des territoires

- Une ouverture à **l'international** affirmée

- Une forte intégration des **sciences humaines et sociales** et des **langues** pour former des ingénieurs aux **compétences multiples,** soucieux de l'éthique en entreprise et de l'impact **environnemental** et **sociétal** de leurs actions

- **L'épanouissement** des étudiants au sein de l'école tout au long de leur parcours

### SIGMA CLERMONT, UNE VIE ÉTUDIANTE RICHE :

- Une **école au cœur du campus universitaire des Cézeaux** à Clermont-Ferrand : 2e au classement des grandes villes étudiantes, 40 000 étudiants, des résidences CROUS…

- Une **vie associative** intense avec + de 40 associations et clubs pour rythmer la vie des Sigmaliens !

### SIGMA CLERMONT, UNE ÉCOLE ET LA FORCE DES RÉSEAUX :

- École du **Groupe INP**

- École affiliée à l'**Institut Mines-Télécom**

- Membres des réseaux **Grandes écoles :** CGE, CDEFI, AGERA, Polyméca, Fédération Gay-Lussac

- Des **partenaires industriels** historiques : Michelin, Euroapi, SAFRAN, Trelleborg …

- Un réseau de + de **7000 anciens diplômés**

## RECRUTEMENT

Le **Concours Commun INP** est un concours national permettant l'entrée dans plus de 30 écoles du concours et 40 écoles de la banque d'épreuves. Les élèves-ingénieurs en chimie sont majoritairement issus de **classes préparatoires scientifiques et de cycles préparatoires intégrés** (CPI) de la Fédération Gay-Lussac.

| Recrutement pour intégrer le cyclé ingénieur chimie | | | | | | |
|---|---|---|---|---|---|---|
| Admissibilité | Concours CCINP | | FGL | | | Dossiers |
| Filières | PC | TPC | ATS | CPI | CITI | BUT ou L3 |
| Places | 29 | 2 | 2 | 24 | 2 | 12 |

CONTACT :
scolarite@sigma-clermont.fr

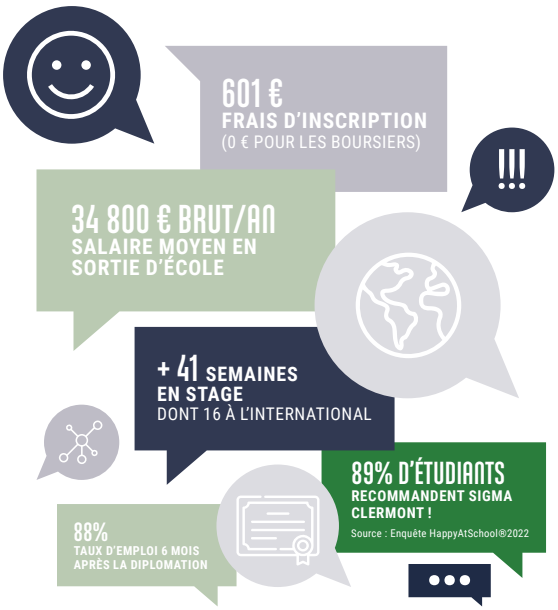


2023. Crédit photo : Adobe Stock - Réalisation : ms. Création Graphique